

UGA 11 – PROVIDENCIA

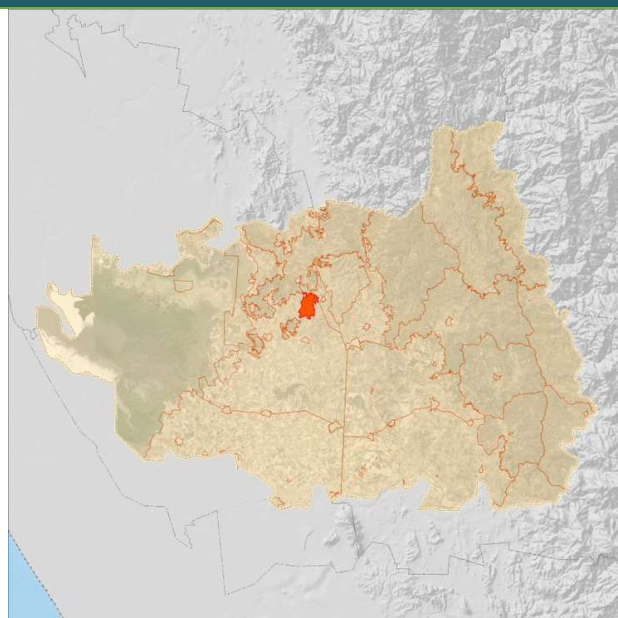

POLÍTICA AMBIENTAL:	SUPERFICIE (ha):
Preservación	430.2
USOS PRINCIPALES:	CRITERIO DE DECISIÓN
Selva	Predominio de terrenos forestales con vegetación secundaria de selva, con pendientes menores o iguales al 60%, delimitado por el Valle Agrícola de Zomatlán.
LOCALIDADES:	SITIOS DE IMPORTANCIA CULTURAL:
N.E.	No se identificaron sitios de importancia cultural
NÚCLEOS AGRARIOS (ha):	COTA DE ELEVACIÓN (msnm):
La Providencia 50.2, Llano del Tigre 59.1	10 a 243
CORRIENTES SUPERFICIALES (m):	ZONIFICACIÓN RESPECTO AL PM-RBMNN
Corriente de Agua 8.4	Zona de influencia
ESPACIOS DE PESCA (ha):	OTROS INSTRUMENTOS DE CONSERVACIÓN:
NA	No se identificaron otros instrumentos de conservación en la UGA.

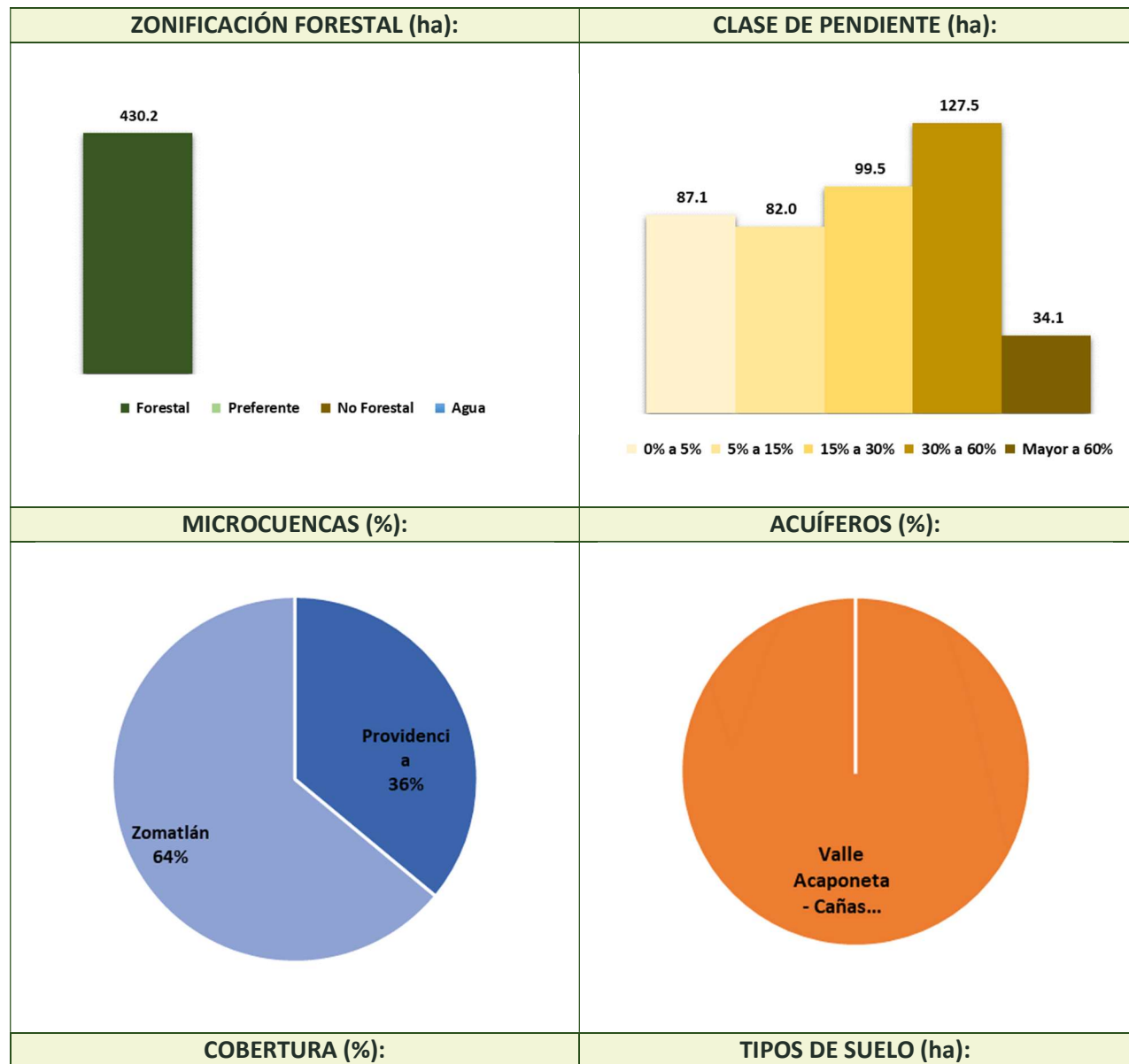

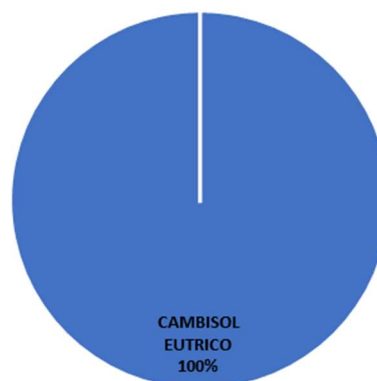
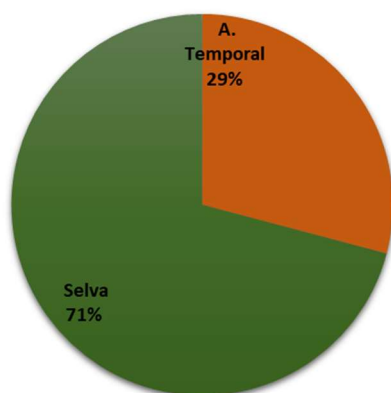

APTITUD SECTORIAL (porcentajes)

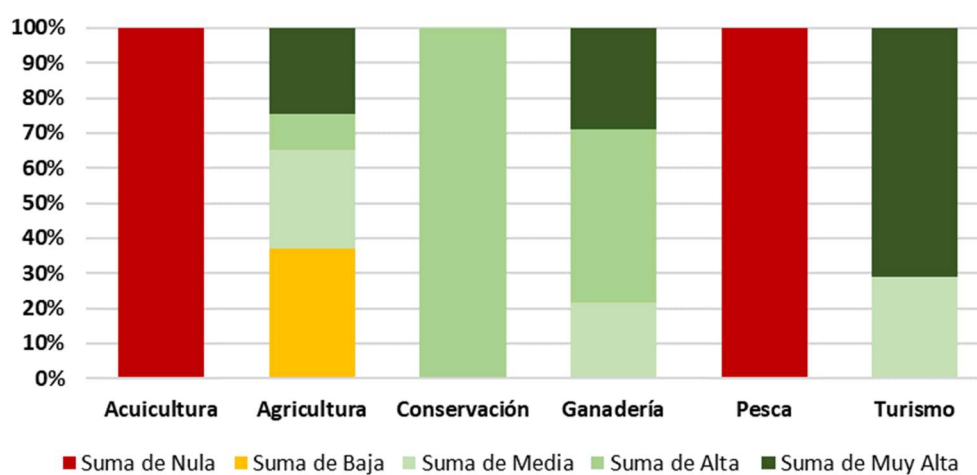

BIODIVERSIDAD:

Avistamientos de especies confirmadas por especialistas de Naturalista

Aves	Mamíferos	Reptiles	Plantas	Anfibios	Peces	Insectos	Moluscos	Arácnidos	Hongos
		2							

ÁREAS PRIORITARIAS PARA LA CONSERVACIÓN (%):

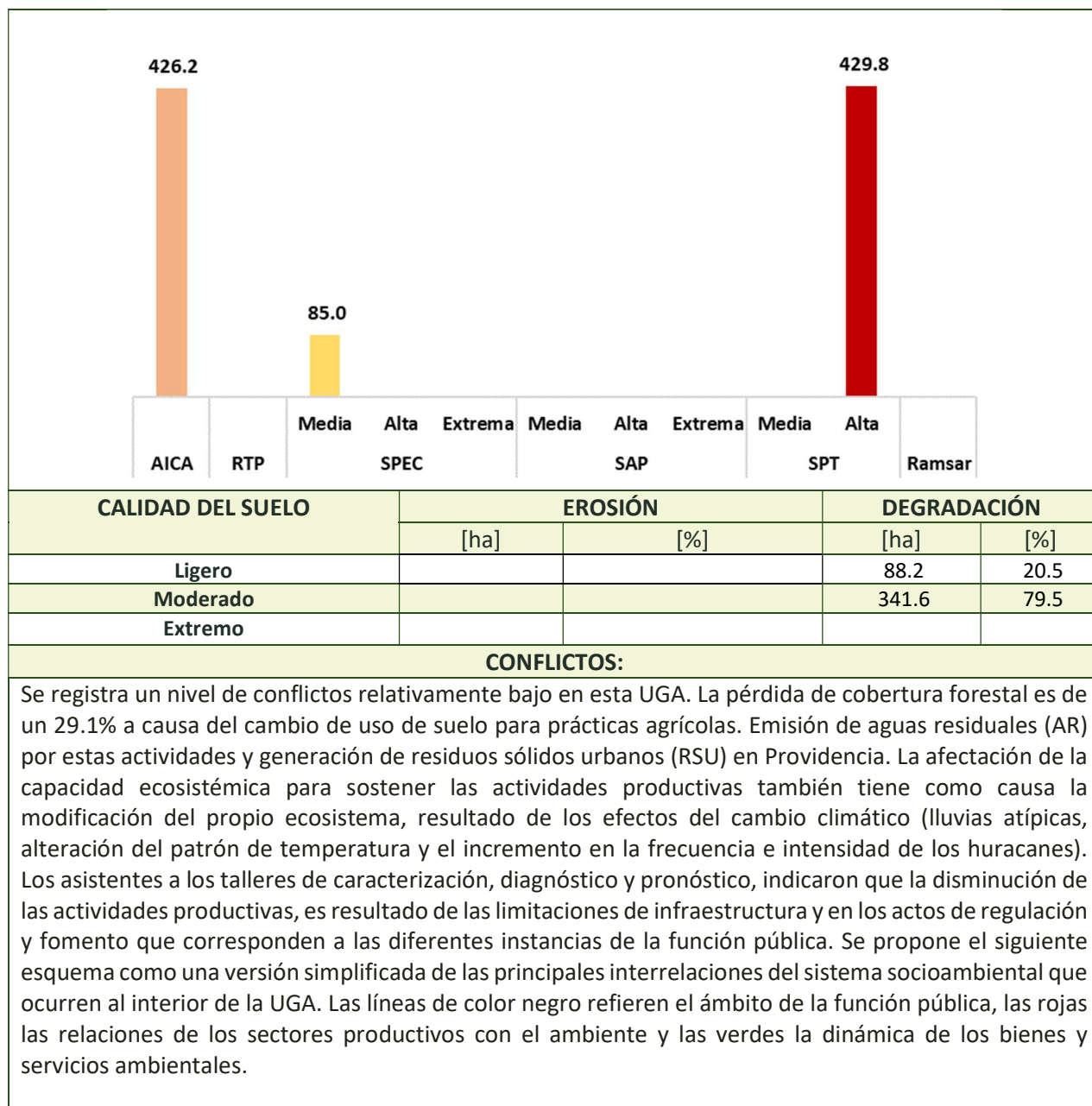

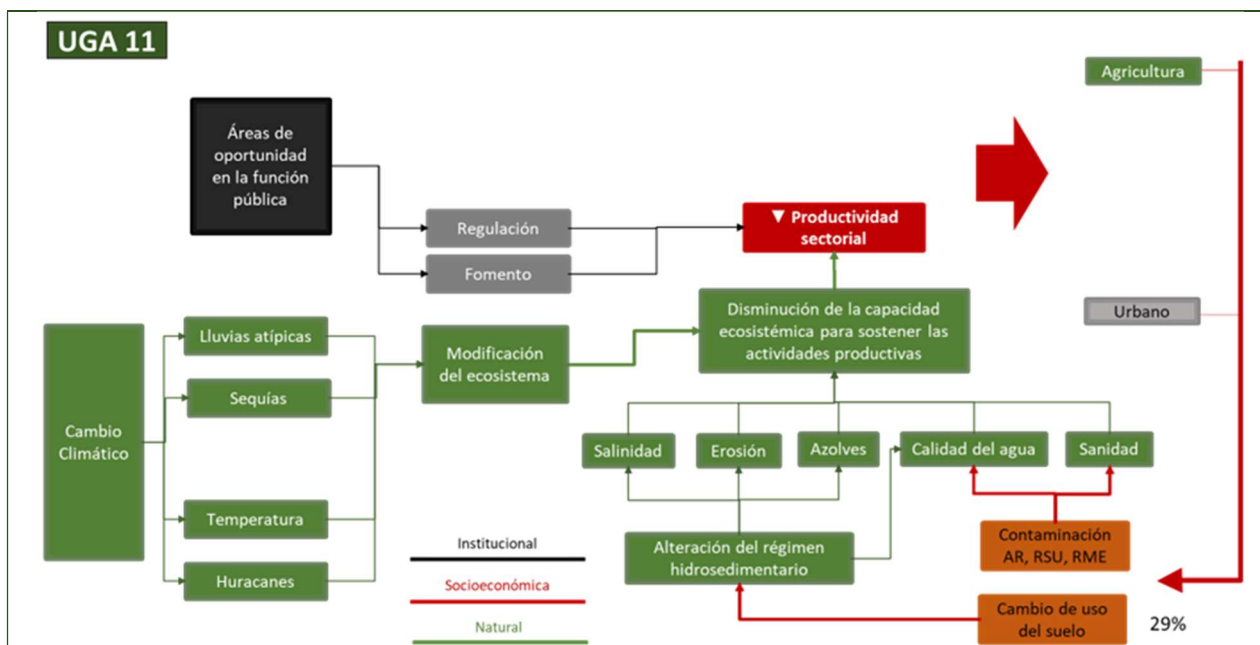

Con el patrón de ocupación del territorio descrito anteriormente, la gráfica del índice de naturalidad permite interpretar que si bien, hay una baja modificación a la cobertura de suelo, prevalece un sistema natural de nivel 9 por la permanencia de 304.6 ha de vegetación primaria de selva. La conjunción de esta vegetación con las UGA San Miguelito, Llano del Tigre y Selva norte, permite la conexión con el corredor biológico que se registra en la cuenca del río Bejuco y río Rosamorada.

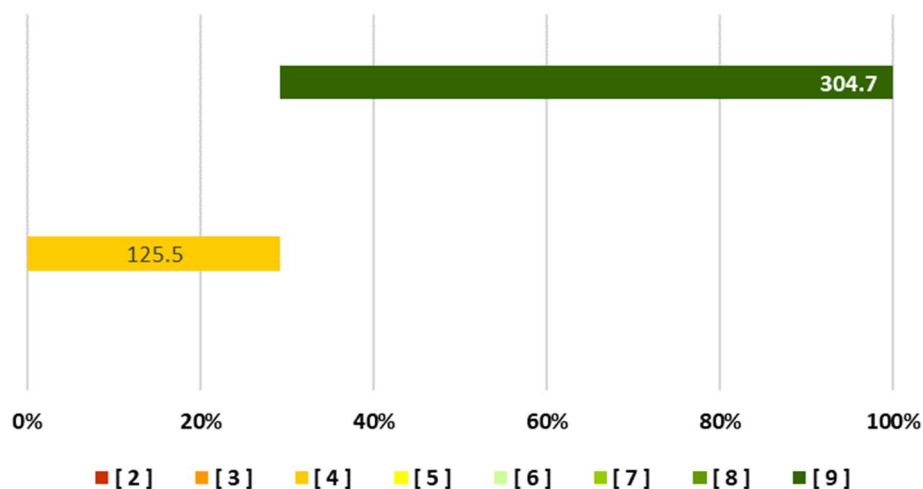

LINEAMIENTO ECOLÓGICO:

Permanece el subsistema natural de nivel 6 en el 88% de la UGA y permanecen los sistemas culturales asistidos de nivel 4, donde los terrenos forestales (267.7 ha) se gestionan para el desarrollo de los sectores: Agricultura, con la posibilidad de realizar cambios de uso de suelo en una superficie máxima de 53.5 ha para la creación de infraestructura para esos sectores y los necesarios para la prevención y manejo de incendios forestales y el control de plagas forestales.

Uso actual del suelo	Usos compatibles	Usos incompatibles
----------------------	------------------	--------------------

Selva, Agricultura		Selva, Agricultura			Ganadería, Pesca, Minería, Vivienda rural, Desarrollo urbano	
ESTRATEGIA ECOLÓGICA:						
Objetivo específico	Act. No.	Acción	Responsables	P_P No.	Programas y proyectos	Responsables de programas y proyectos
Pre 1 Verificar el estado de la biodiversidad	1	Realizar levantamientos de flora y fauna con la metodología de transectos para detallar la caracterización de la UGA e identificar alteración de corrientes de orden 2 y 3 en las microcuencas	Oficina de Ecología del Ayuntamiento	11	Programa de monitoreo de flora, fauna y cauces.	Ayuntamiento
	2	Incorporar al Sistema de Información Geográfica de la Bitácora Ambiental, los registros de flora y fauna e interacciones biológicas para la funcionalidad del ecosistema y la modificación de cauces, para zonificar al interior de la UGA las acciones de conservación	Oficina de Ecología del Ayuntamiento	11	Programa de monitoreo de flora, fauna y cauces.	Ayuntamiento
	3	Integrar la programación de acciones de conservación de corrientes de orden 2 y 3, así como de atención a especies identificadas en la NOM 059 y el manejo de especies invasoras	Oficina de Ecología del Ayuntamiento	12	Programa municipal de conservación de UGA	Ayuntamiento
Pre 2 Fomento de la conservación por medio de la gobernanza	1	Convocar a reuniones con ejidatarios, para demostrar la importancia de conservar la UGA	Oficina de Ecología del Ayuntamiento	13	Estrategia Municipal de Educación Ambiental para la Sustentabilidad	Ayuntamiento
	2	Realizar un taller con ejidatarios y pequeña propiedad para demostrar la importancia de la conservación	Oficina de Ecología del Ayuntamiento	13	Estrategia Municipal de Educación Ambiental para la Sustentabilidad	Ayuntamiento
	3	Gestionar capacitación a propietarios de huertas para transitar al manejo agroforestal	Oficina de Ecología del Ayuntamiento	3	Programa de formación de capacidades agroforestales con enfoque de economía social	Ayuntamiento
Pre 3 Proteger especies emblemáticas conforme a la zonificación interna de la UGA	1	Con base en la actualización del SIG identificar sitios estratégicos y corredores de fauna	Oficina de Ecología del Ayuntamiento, CONANP,	7	Programa municipal de Inspección y Vigilancia	Ayuntamiento
	2	Consensar con los ejidos un programa de inspección y vigilancia para verificar el cumplimiento de las acciones de conservación programadas	Oficina de Ecología del Ayuntamiento, CONANP, PROFEPA,	7	Programa municipal de Inspección y Vigilancia	Ayuntamiento
Pre 4 Mantener los servicios	1	Diseñar con los productos del taller (Pre-2), una propuesta de esquema de pago por servicios ambientales	IMPLAN	14	Sistema municipal de pago por servicios ambientales	Ayuntamiento

ambientales que brinda la UGA	2	Consensar con ejidatarios de las microcuencas altas y usuarios de las microcuencas bajas el SPSA	Comité del POEL	14	Sistema municipal de pago por servicios ambientales	Ayuntamiento
	2	Consensar con los ejidos un programa de inspección y vigilancia para verificar el cumplimiento de las acciones de conservación programadas	Oficina de Ecología del Ayuntamiento, CONANP,	7	Programa municipal de Inspección y Vigilancia	Ayuntamiento
CRITERIOS DE REGULACIÓN ECOLÓGICA:						
Agricultura: A3, A5, Ag1, Ag2, Ag3, Ag5, B1, B2, B5, CC1, CUS1, CUS2, CUS3, CUS4, R1, S1, S2						
Preservación: B1, B10, B2, B5, B6, B7, B9						